Seglingsvedtekter Klubbmesterskap 24. september 2011

1 Reglar

- Regattaen vil vera underlagt reglane slik dei er definert i kappseilingsreglene 2009-2012
- NORLYS klassereglar
- Seglingsvedtektene for Snøføyka

2. Rormannsmøte

Det vert avholdt rormannsmøte kl. 1015 i naustet. Der vert det gitt ei kort orientering om dagens regatta. Dette er meint som ein lågterskelsregatta der alle i klubben kan delta, uavhengig av tidligare regattaerfaring.

3. Endringar i seglingsvedtektene

Eventuelle endringar i seglingsvedtektene vil verta kunngjort på oppslagstavla ved regattakontoret i klubbhuset, på rormannsmøtet og på www.ranseil.no.

4. Signal på land

4.1 Signal på land vil verta vist på signalmast på det nye klubbhuset til Ran Seilforening.

4.2 Når signalflagg AP vert vist på land skal *eit minutt* i Signal for kappseglas AP erstattast med *ikkje mindre enn 40 minutt*.

5. Tidsprogram for seglasane

Laurdag 24. september kl. 11.00: fyrste varselsignal.

6. Klasseflagg

Fylgjande klasseflagg vert nytta:

LYS fra og med 1.17	Signalflagg D		1. start
LYS til og med 1.16	Signalflagg E	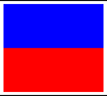	2. start

7. Merker

Alle merker som er skildra som bøyer vil vera store oransje bøyer.

Merke 1 Alle Rotøyane
Merke 2 Stake sydvest for Kalsøyflu
Merke 3 Geitanger, Gullholmen og Kårmannsholmen
Merke 4 Store Bratholmen og Midtholmen
Merke 5 Holmen/skjæret Gullskjær

8. Baneområde og løpsalternativ

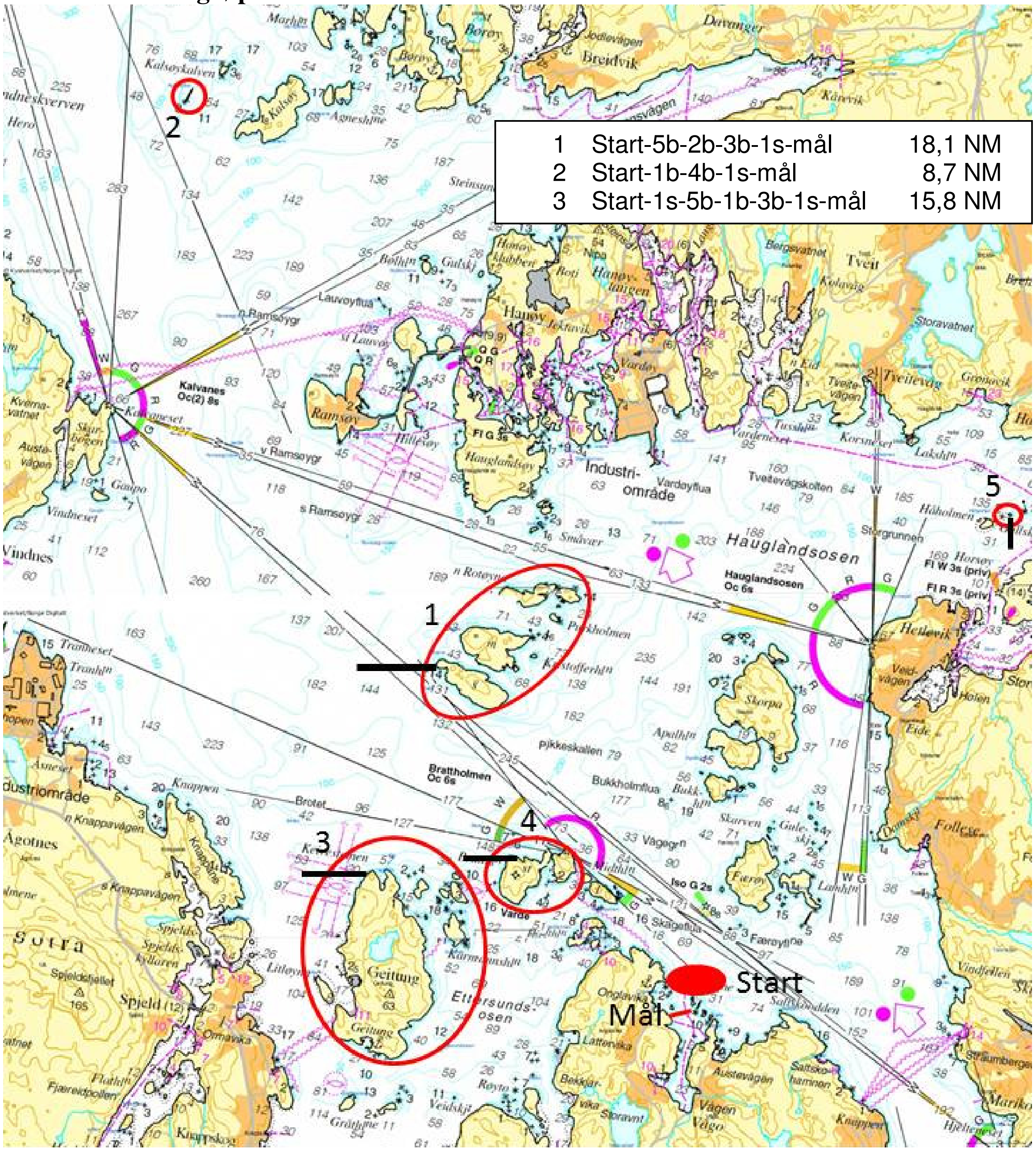

Utsnittet av sjøkart 23 viser kvar startområdet og merka er plassert. Dersom arrangøren finn det naudsynt, av omsyn til tryggleik og/eller grunna rådande vindtilhøve, kan startområdet verta lagt til områder heilt eller delvis utanfor det som er skissert i kartet.

NB! Dette kartutsnittet bør ikkje nyttast til å navigera etter!

10. Starten

10.1 Startlinja er mellom to oransje bøyer.
10.2 Starten skjer i samsvar med regel 26:

	Minutt til 1. start				Minutt til 2. start		
Varselsignal 1. start	5	11.00		↑			
Klarsignal 1. start	4	11.01		↑			
Ett minutt 1. start	1	11.04		↓			
Startsignal 1. start og varselsignal 2. start	0	11.05		↓	5	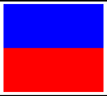	↑
Klarsignal 2. start		11.06			4	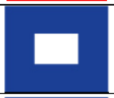	↑
Ett minutt 2. start		11.09			1		↓
Startsignal 2. start		11.10			0	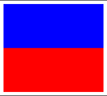	↓

10.3 Ein båt som startar seinare enn 10 minutt etter sitt startsignal vil verta notert som DNS (starta ikkje). Dette endrar regel A4.1.

11. Avkorting

11.1 Signal om avkorting av løpet vil verta gitt i samsvar med 32.2 gjennom å visa signalflagg S ved eit merke i løpet. Mållinja vil då vera som skildra i regel 32.2 (a). Eventuell avkorting ved merke 1, 3, 4 eller 5 vil gjerast slik det er vist med svart strek på kartet i punkt 8.

12. Mål

Mållinja vil vera mellom flaggstonga på Ran Seilforening sitt nye klubbhus og oransje bøye på vestsida av Småholmane i Anglevik.

13. Maksimaltid

Båtar som ikkje går i mål innan klokka 1530 vert notert som DNF. Dette endrar regel 35.

14. Protestar og søknader om godtgjersle
14.1 Protestskjema vert utlevert på regattakontoret. Protestar skal leverast der innan protestfristen. Det er ingen protestavgift.
14.2 Protestfristen er 30 minutt etter at at siste båt har fullført. Same frist gjeld òg for protestar frå regattakomiteen og protestkomiteen for hendingar som dei har observert i baneområdet og for søknader om godtgjersle. Dette endrar reglane 61.3 og 62.2. Opplysning om protestfrist vil verta slått opp på oppslagstavla.

14.3 Flagg B heist med eit langt lydsignal tyder at det er motteke protest. Signalflagg B vert firt når dagens protestar er handsama. Melding om protestar vil verta slått opp på oppslagstavla fortløpande, og seinast 15 minutter etter protestfristen sitt utløp, for å underretta deltakarane om høyringar der dei er parter eller er oppnevnt som vitne. Dette gjeld som melding til involverte båtar, òg for protestar frå regattakomiteen eller protestkomiteen, i samsvar med regel 61.1 (b). Høyringane vil gå føre seg i Ranheim.

15. Premiar og premieutdeling
Etter regattaen vert det fest med avgang kl. 1830 i Naustet. Av program kan nemnast premieutdeling, sosialt samvær, enkel servering og medbrakt drikke. Premieutdeling til 1/3 av startande båtar i kvar klasse.

16. Ansvarsfråskriving
Deltakarar i regattaen deltar eine og åleine på eige ansvar, jamfør regel 4. Arrangøren vil ikkje akseptera noko ansvar for skade på materiell eller person eller dødsfall, som har inntruffe i samband med arrangementet, verken før, under eller etter regattaen.

Spørsmål om regattaen kan rettast til Kjell Magnus Økland, telefon 95 04 67 39.

Ran Seilforening ynskjer å publisera bilete frå seglasen. Send difor inn bilete til e-post adressa ranbilder@gmail.com innan 24 timar etter seglasen og dei vert publisert i Ran Seilforening sitt bildegalleri på www.ranseil.no

RAN

God seglas!